

# CARTA ORGANISASI BAHAGIAN KHIDMAT PENGURUSAN



## BAHAGIAN KHIDMAT PENGURUSAN

### KETUA BAHAGIAN



NUR ELLYNA PUTRI BINTI ANDAY  
PENOLONG PEGAWAI TADBIR, N5

### PENTADBIRAN



SITI NORAMALINA BINTI MAIL  
PEMBANTU TADBIR (P/O), N1



MUHAMMAD TUAH JUMAT  
PEMBANTU TADBIR (P/O), N1

### PEMBANTU PENTADBIRAN



DAYANG HAZIAWATI BINTI AWANG HUSSANI  
PEMBANTU TADBIR (P/O), N2



HAMINDON BIN LAKIM  
PEMBANTU KHIDMAT AM, H1



MOHAMMAD AWANG ZULFADLIE BIN AWANG DAHLAN  
PEMBANTU KHIDMAT AM, H1



SULAIMAN BIN ASINI  
PEMANDU KENDERAAN, H11



AWANGKU ABDUL ZUPRI BIN PGN ABDUL RAHIM  
PEMBANTU KHIDMAT AM, H1

# RINGKASAN PERJAWATAN MAJLIS DAERAH LIMBANG

Bil.	RINGKASAN JAWATAN				
	Jawatan	Gred	Tetap	JBC	Diisi
<b>PENGURUSAN PROFESIONAL</b>					
1	Setiausaha, Akauntan/Jurutera/Pegawai Undang-Undang/Pegawai Tadbir/Penolong Pegawai Kesihatan Persekitaran/Pegawai Kesihatan Persekitaran	WA12/J12/L12/N12/U12	1	0	1
2	Jurutera	J10	1	0	0
3	Pegawai Tadbir	N10	1	0	0
4	Pegawai Tadbir	N9/N10	1	0	1
5	Pegawai Tadbir	N9/N10	0	1	1
<b>JUMLAH</b>			<b>4</b>	<b>1</b>	<b>3</b>
<b>KUMPULAN PELAKSANA</b>					
5	Pelukis Pelan (Kejuruteraan Awam)/Penolong Jurutera(TBK2)	JA6/JA7	1	0	1
6	Pelukis Pelan (Kejuruteraan Awam)/Penolong Jurutera(TBK1 dan TBK2)	JA5/JA6 /JA7	4	0	4
7	Pelukis Pelan (Kejuruteraan Awam)/Penolong Jurutera(TBK1 dan TBK2)	JA5/JA6 /JA7	0	1	1
8	Pembantu Khidmat Am (TBK1 dan TBK2)	H1/H2	46	0	40
9	Penolong Pegawai Kesihatan Persekitaran/Pegawai Kesihatan Persekitaran (TBK2)	U6/U6	1	0	1
10	Penolong Pegawai Kesihatan Persekitaran/Pegawai Kesihatan Persekitaran (TBK1 dan TBK2)	U5/U6	2	0	2
11	Pembantu Kesihatan Awam (TBK2)	U2/U3	1	0	1
12	Pembantu Kesihatan Awam (TBK1 dan TBK2)	U1/U2/U3	6	0	5

13	Pembantu Keselamatan (TBK1 dan TBK2)	KP1/KP2	3	0	1
14	Penolong Pegawai Penguat Kuasa	KP7	1	0	0
15	Penolong Pegawai Penguat Kuasa (TBK1 dan TBK2)	KP5/KP6/KP7	1	0	1
16	Pembantu Penguat Kuasa (TBK2)	KP2/KP3	1	0	1
17	Pembantu Penguat Kuasa (TBK1 dan TBK2)	KP1/KP2/KP3	8	0	7
18	Penolong Pegawai Penilaian (TBK1 dan TBK2)	W5/W6	1	0	0
19	Pembantu Penilaian (TBK2)	W2/W3	1	0	1
20	Pembantu Penilaian (TBK1 dan TBK2)	W1/W2/W3	3	0	3
21	Penolong Pegawai Tadbir (TBK2)	N6	1	0	1
22	Pembantu Pustakawan (TBK2)	S2/S3	1	0	1
23	Pembantu Pustakawan (TBK1 dan TBK2)	S1/S2/S3	2	0	2
24	Penolong Pegawai Tadbir (TBK1 dan TBK2)	N5/N6	1	0	1
25	Pembantu Tadbir (Perkeranian/Operasi)(TBK2)	N2/N	1	0	1
26	Pembantu Tadbir (Perkeranian/Operasi)(TBK1 dan TBK2)	N1/N2/N3	7	0	6
27	Penolong Akauntan (TBK1 dan TBK2)	W5/W6	1	0	1
28	Pembantu Tadbir (Kewangan)(TBK2)	W2/W3	1	0	1
29	Pembantu Tadbir (Kewangan)(TBK1 dan TBK2)	W1/W2/W3	2	0	2
<b>JUMLAH</b>			<b>101</b>	<b>2</b>	<b>88</b>
<b>JUMLAH KESELURUHAN</b>			<b>101</b>		

# SENARAI KAKITANGAN MAJIS DAERAH LIMBANG TAHUN 2025

PENGISIAN JAWATAN		
Bil.	Nama	Jawatan/Gred
<b>PENGURUSAN PROFESIONAL</b>		
1	Michelle Hildalyne Jering Anthony Luta	Pegawai Tadbir (Setiausaha),N12
2	Mary binti Katok	Pegawai Tadbir,N9
3	Nur Rafiqeh binti Suhaili	Jurutera (JBC),J9
<b>KUMPULAN PELAKSANA</b>		
4	Jeremy Ngilo	Penolong Jurutera,JA6
5	Dayangku Fadzlynn binti Awangku Ahmad	Penolong Jurutera,JA5
6	Razis bin Norudin	Penolong Jurutera,JA5
7	Helnee anak Jada	Penolong Jurutera, JA5
8	Emellin Henry	Penolong Jurutera,JA5
9	Nur Afifah binti Sejei	Pembantu Tadbir (P/O), N2
10	Boniface anak Lalang	Penolong Jurutera (JBC), JA5
11	Maong anak Jai	Pembantu Khidmat Am, H1
12	Stevevelly anak Bonua	Pembantu Khidmat Am, H1
13	Alfeus anak Clarence Ringgit	Pembantu Khidmat Am, H1
14	Muhammad Adli Fadhli bin Adi	Pembantu Khidmat Am, H1
15	Jamil bin Baharom	Pembantu Khidmat Am, H1
16	Zulhafaiz bin Rasit	Pembantu Awam, H11
17	Nazirul Shafiq bin Junni	Pembantu Khidmat Am, H1
18	Anie binti Sidik	Pembantu Khidmat Am, H1
19	Mcsreoshahfie anak Mcsporran	Pembantu Khidmat Am, H1
20	Nick Mckerron anak Yulid	Pembantu Khidmat Am, H1
21	Redzuan Abdullah	Pembantu Awam, H11
22	Fadilah bin Alias	Pembantu Operasi, N11
23	Amirol Azizi bin Wahab	Pembantu Awam, H11
24	Mohammad Shyamsullah bin Budiman	Pembantu Khidmat Am, H1
25	Diana binti Essa	Penolong Peg.Kes.Persekitaran, U6
26	Roslan bin Aji @ Ismadi	Penolong Peg.Kes.Persekitaran (TBK1),U6
27	Siti Norrabiahtul binti Yusop	Penolong Peg.Kes.Persekitaran, U5
28	Khairusy Syakirin bin Shadan	Pembantu Kesihatan Awam, U2
29	Daniel Langop	Pembantu Kesihatan Awam (TBK1), U2
30	Yubil anak Badong	Pembantu Kesihatan Awam (TBK1), U2
31	Siti Nurain binti Pedi	Pembantu Kesihatan Awam, U1
32	Fififaramida binti Masli	Pembantu Kesihatan Awam, U1
33	Doreen Danel	Pembant Kesihatan Awam, U1
34	Abdul Aziz bin Sidik	Pengawal Keselamatan, KP11
35	Hang bin Tuah	Pembantu Khidmat Am, H1
36	Abdul Rahim bin Abdul Latip	Pemandu Kenderaan, H1
37	Barry Adam anak Lagam	Pembantu Khidmat Am, H1
38	Rukiah anak Kasa	Pembantu Khidmat Am,H1
39	Sweeny binti Tingpi	Pembantu Khidmat Am, H1
40	Ajan anak Sigai	Pembantu Khidmat Am, H1
41	Sani anak Injan	Pembantu Awam, H11
42	Amanullah bin Bujang	Pembantu Khidmat Am, H1
43	Abdul Momin bin Kamis	Pembantu Khidmat Am, H1
44	Mohamad Alizan bin Dollah	Pembantu Khidmat Am, H1
45	Mohamad Arif bin Subtu	Pembantu Khidmat Am, H1
46	Mohd. Arif bin Muntii @ Montel	Pembantu Khidmat Am, H1
47	Mohamad Sahrul bin Sahri	Pembantu Khidmat Am, H1

PENGISIAN JAWATAN		
Bil.	Nama	Jawatan/Gred
48	Mohd. Hairilazwan bin Hambli	Pembantu Khidmat Am, H1
49	Julio Banta	Pembantu Khidmat Am, H1
50	Jusper anak Ramli	Pembantu Khidmat Am, H1
51	Abdul Rajak bin Osman	Pembantu Khidmat Am, H1
52	Ghadapi bin Siamit	Pembantu Khidmat Am, H1
53	Mohd. Syamsuri bin Basri	Pembantu Khidmat Am, H1
54	Hilarry Brody anak Empaling	Penolong Pegawai Penguat Kuasa, KP5
55	David anak Muda	Pembantu Penguat Kuasa (TBK2), KP3
56	Norliza binti Hj. Ali	Pembantu Penguat Kuasa, KP2
57	Norrizan bin Sabling	Pembantu Penguat Kuasa (TBK1)
58	Calvin anak Kenon	Pembantu Penguat Kuasa, KP1
59	Emmyrine Zikronicka anak Biong	Pembantu Penguat Kuasa, KP1
60	Mohamad Faizal bin Abdullah Sani	Pembantu Penguat Kuasa, KP1
61	Mohd. Hadirul bin Awg Jepakirul Fadilah	Pembantu Penguat Kuasa, KP1
62	Norman anak Clarence Nayud	Pembantu Penguat Kuasa, KP1
63	Aini binti Joilhie	Pembantu Tadbir (P/O)(TBK1), N2
64	Hong Chin San	Pembantu Penilaian, W2
65	Agnes anak Mada	Pembantu Penilaian, W1
66	Sufi Asfa binti Kadir	Pembantu Penilaian, W1
67	Mohd. Adzri Adrus	Pembantu Penilaian, W1
68	Emilleo Eyncinie anak Morni	Pembantu Khidmat Am, H1
69	Jasper anak Robin	Penolong Pegawai Tadbir, N6
70	Boniface Imang anak Suring	Pembantu Pustakawan, S2
71	Norazlina binti Abdul Hamid	Pembantu Pustakawan (TBK1), S2
72	Nabilatul Balqis binti Awang Dahlan	Pembantu Pustakawan, S1
73	Lyonel Rozells anak Yalai	Pembantu Khidmat Am, H1
74	Nur Ellyna Putri binti Anday	Penolong Pegawai Tadbir, N5
75	Dayang Haziawati binti Awang Hussani	Pembantu Tadbir (P/O) (TBK1),N2
76	Siti Noramalina binti Mail	Pembantu Tadbir (P/O), N1
77	Muhammad Tuah Jumat	Pembantu Tadbir (P/O), N1
78	Sulaiman bin Asini	Pemandu Kenderaan, H11
79	Hamidon bin Abdul Lakim	Pembantu Khidmat Am, H1
80	Awangku Abdul Zupri bin Pgn. Abdul Rahim	Pembantu Khidmat Am, H1
81	Awang Mohammad Zulfadlie bin Awang Dahlan	Pembantu Khidmat Am, H1
82	Qhaironizza binti Dawi	Penolong Akauntan, W5
83	Hazalina binti Abdul Rahman	Pembantu Tadbir (Kew), W2
84	Noor Azreena binti Abu Saran	Pembantu Tadbir (Kew), W1
85	Roszie Rina anak Sinaran	Pembantu Tadbir (Kew), W1
86	Nur Athirah Abdullah	Pembantu Tadbir (P/O)(TBK2), N3
87	Alau Balang @ Linda Balang	Pembantu Tadbir (P/O)(TBK1),N2
88	Nurul Hasbi bin Abdul Rahman	Pembantu Khidmat Am, H1

**JUMLAH PENGISIAN: 88 ORANG**

**MAJU JAYA**

# LAPORAN LATIHAN KAKITANGAN MAJLIS DAERAH LIMBANG BAGI TAHUN 2025

## Jam Latihan

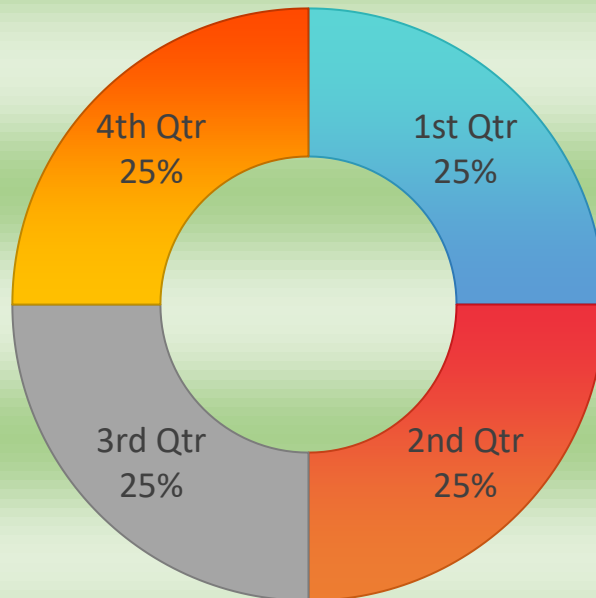

- Jam Latihan kakitangan telah mencapai KPI yang ditetapkan sepenuhnya iaitu 100% selaras dengan sasaran latihan tahunan.

**MAJU JAYA**



# **BAHAGIAN KEWANGAN**

**MAJU JAYA**

# CARTA ORGANISASI BAHAGIAN KEWANGAN

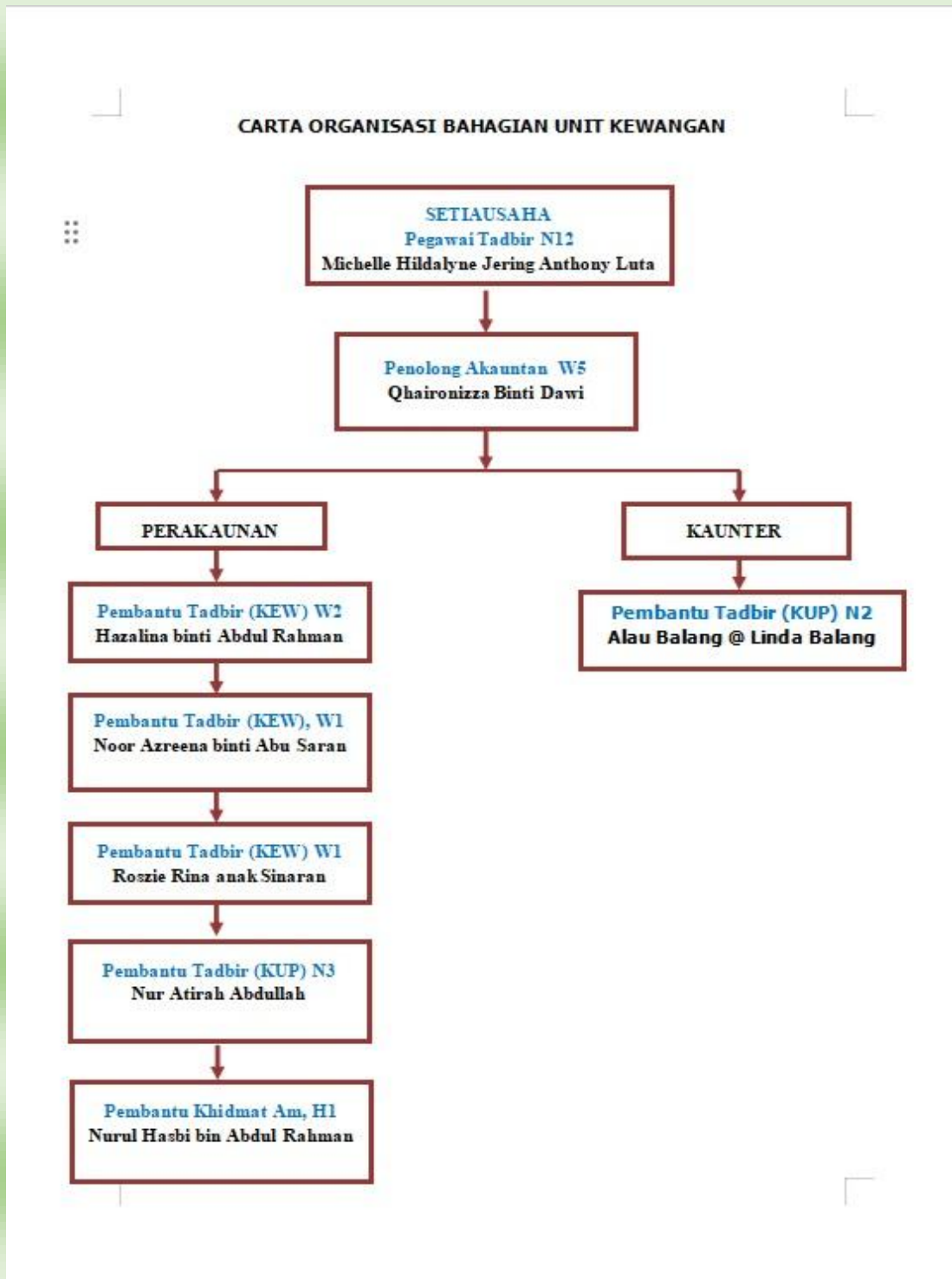

**MAJU JAYA**

# PENYATA HASIL DAN PERBELANJAAN BAGI TAHUN 2025

KEPALA	BUTIRAN	ASAL (RM)	JUMLAH (RM)
	<b>HASIL</b>		
0101	Cukai Taksiran	2,904,380	2,472,527
0101	Yuran	33,000	37,408
0102	Faedah Dari Pelaburan	280,500	465,082
0103	Lesen	274,400	395,200
0105	Sumbangan Kerajaan	6,326,755	5,518,493
0106	Pelbagai Hasil	957,870	3,504,895
	<b>JUMLAH HASIL</b>	<b>10,776,905</b>	<b>12,393,605</b>
	<b>PERBELANJAAN</b>		
1101	Pentadbiran Am dan Sumber Manusia	7,162,305	6,956,318
1102	Kesihatan Awam	1,849,180	1,673,609
1103	Kerja Raya	920,000	752,969
1200	Perbelanjaan Khas	10,000	7,463
	<b>JUMLAH PERBELANJAAN</b>	<b>9,941,485</b>	<b>9,390,359</b>
	<b>LEBIHAN/KEKURANGAN</b>	<b>835,420</b>	<b>3,003,246</b>

# PENYATA LENGKAP PERBELANJAAN BAGI TAHUN BERAKHIR

KOD AKAUN	JENIS HASIL	<b>31 DISEMBER 2025</b>		Terimaan Sebenar RM	Lebih/ (Kekurangan) Diterima		Nota Penjelasan
		Asal	Disemak		RM	%	
		RM	RM				
<b>0101</b>	<b>CUKAI TAKSIRAN</b>						
<b>0101 010000</b>	<b>Cukai Taksiran</b>						
0101011020-05	Tujuan Am	807,589	807,589	694,642	(112,947)	(14)	1
0101012020-05	Penyelenggaraan Jalan	417,080	417,080	384,262	(32,818)	(8)	2
0101013020-05	Pungutan Sampah	668,296	668,296	557,711	(110,585)	(17)	3
0101014020-05	Lampu Jalan	562,731	562,731	480,009	(82,722)	(15)	4
0101015000-05	Pembentungan	684	684	546	(138)	(20)	5
0101017000-05	Tunggakan Cukai Pintu	300,000	300,000	355,357	55,357	18	6
0101018000-05	Levi	148,000	148,000	-	(148,000)	(100)	7
	<b>JUMLAH KEPALA 0101</b>	<b>2,904,380</b>	<b>2,904,380</b>	<b>2,472,527</b>	<b>(431,853)</b>		
<b>0102</b>	<b>YURAN</b>						
<b>0102 011000</b>	<b>Pelan Bangunan</b>						
0102 011010-03	Bayaran Pendaftaran Pelan Bangunan	25,000	25,000	27,708	2,708	11	8
0102 012020-03	Sewaan Letak Kereta	8,000	8,000	9,700	1,700	21	9
	<b>JUMLAH KEPALA 0102</b>	<b>33,000</b>	<b>33,000</b>	<b>37,408</b>	<b>4,408</b>		
<b>0103</b>	<b>FAEDAH DARI PELABURAN</b>						
<b>0103 011000</b>	<b>Faedah Daripada Simpanan</b>						
0103011010-02	Faedah Simpanan Tetap	250,000	250,000	408,474	158,474	63	10
0103011020-02	Faedah Pendahuluan Khas	500	500	211	(289)	(58)	11
0103011030-02	Faedah Akaun Semasa	30,000	30,000	56,397	26,397	88	12
	<b>JUMLAH KEPALA 0103</b>	<b>280,500</b>	<b>280,500</b>	<b>465,082</b>	<b>184,582</b>		
<b>0104</b>	<b>LESEN</b>						
<b>0104 010000</b>	<b>Lesen</b>						
0104010100-04	Pasar dan Penjaja	75,000	75,000	103,362	28,362	38	13
0104010299-00	Hiburan	40,000	40,000	66,690	26,690	67	14
0104010399-00	Minuman Keras	30,000	30,000	43,440	13,440	45	15
0104010499-00	Perniagaan Hotel, Resort & Restoran	25,000	25,000	22,736	(2,264)	(9)	16
0104010599-00	Perniagaan Pelbagai	70,000	70,000	121,105	51,105	73	17
0104010700-04	Anjing	2,500	2,500	2,330	(170)	(7)	18
0104010800-04	Penyimpanan Petroleum	1,900	1,900	1,425	(475)	(25)	19
0104011000-04	Kedai-kedai Kampung	30,000	30,000	34,112	4,112	14	20
	<b>JUMLAH KEPALA 0104</b>	<b>274,400</b>	<b>274,400</b>	<b>395,200</b>	<b>120,800</b>		

KOD AKAUN	JENIS HASIL	Anggaran		Terimaan Sebenar	Lebih/ (Kekurangan)		Nota Penjelasan
		Asal	Disemak		Diterima		
		RM	RM	RM	RM	%	
<b>0105</b>	<b>SUMBANGAN KERAJAAN</b>						
<b>0105 011000</b>	<b>Perkhidmatan Kepada Kerajaan</b>						
0105011010-00	Penyelenggaraan Halaman & Kawasan	150,000	150,000	150,000	-	-	
		150,000	150,000	150,000	-		
<b>0105 012000</b>	<b>Geran Sebagai Ganti Cukai</b>						
0105012010-00	Tujuan Am	83,898	83,898	487,325	403,427	481	21
0105012020-00	Penyelenggaraan Jalan	46,681	46,681	46,500	(181)	(0)	22
0105012030-00	Pungutan Sampah	96,753	96,753	55,456	(41,297)	(43)	23
0105012040-00	Lampu Jalan	71,581	71,581	46,500	(25,081)	(35)	24
		298,913	298,913	635,781	336,868		
<b>0105 013000</b>	<b>Geran Kekurangan Kadar</b>						
0105013010-00	Geran Am	2,833,400	2,833,400	2,833,400	-	-	
0105013020-00	Geran Kekurangan Bayaran Am	1,124,900	1,124,900	-	(1,124,900)	(100)	25
		3,958,300	3,958,300	2,833,400	(1,124,900)		
<b>0105 015000</b>	<b>Geran Kerajaan Persekutuan</b>						
0105015010-00	Geran Tahunan Dari KPKT	687,962	687,962	687,962	-	-	
		687,962	687,962	687,962	-		
<b>0105 016000</b>	<b>Geran Pembangunan Komuniti</b>						
0105015020-00	Geran Pembangunan Komuniti	75,000	75,000	54,770	(20,230)	(27)	26
		75,000	75,000	54,770	(20,230)		
<b>0105 017000</b>	<b>Geran Elaun &amp; Perbelanjaan Kaunselor</b>						
0105017010-00	Geran Elaun & Perbelanjaan Kaunselor	606,580	606,580	606,580	-	-	
		606,580	606,580	606,580	-		
<b>0105 018000</b>	<b>Geran Bantuan Pengurangan Hasil Tahunan</b>						
0105018010-00	Bantuan Pengurangan Cukai Taksiran, Permit, Lesen & Sewa	-	-	-	-	-	
		-	-	-	-		
<b>0105 019000</b>	<b>Geran Perbelanjaan Penilaian Semula Pegangan Kerajaan</b>						
0105019010-05	Geran Perbelanjaan Penilaian Semula Pegangan Kerajaan	550,000	550,000	550,000	-	-	
		550,000	550,000	550,000	-		
	<b>JUMLAH KEPALA 0105</b>	<b>6,326,755</b>	<b>6,326,755</b>	<b>5,518,493</b>	<b>(808,262)</b>		

KOD AKAUN	JENIS HASIL	Anggaran		Terimaan Sebenar	Lebih/ (Kekurangan)		Nota Penjelasan
		Asal	Disemak		Diterima		
		RM	RM	RM	RM	%	
<b>0106</b>	<b>PELBAGAI HASIL</b>						
<b>0106 011000</b>	<b>Perkhidmatan</b>						
0106011020-03	Permit Sementara	6,000	6,000	2,900	(3,100)	(52)	27
0106011030-07	Bayaran Perkhidmatan Menurunkan Kain Rentang	-	-	-	-	-	
0106011040-06	Bayaran Perpustakaan	350	350	173	(177)	(51)	28
0106011050-04	Bayaran Penyembelihan	10	10	-	(10)	(100)	29
0106011060-01	Bayaran Penyediaan Perkhidmatan Majlis	5,000	5,000	9,140	4,140	83	30
0106011070-04	Caj Penggunaan Air	500	500	9,058	8,558	1,712	31
0106011090-01	Caj Penggunaan Elektrik	-	1,800	1,800	-	-	
0106011130-07	Permit Pengiklanan	2,000	2,000	4,346	2,346	117	32
		13,860	15,660	27,417	11,757		
<b>0106 012000</b>	<b>Penjualan</b>						
0106012010-00	Dokumen Tender/Sebut Harga	10,000	10,000	26,491	16,491	165	33
0106012020-00	Penjualan Harta Majlis	5,000	5,000	34,500	29,500	590	34
0106012030-00	Lain-lain	-	-	660	660	-	
		15,000	15,000	61,651	46,651		
<b>0106 013000</b>	<b>Surcaj dan Penalti</b>						
0106013010-05	Denda Cukai	60,000	60,000	52,877	(7,123)	(12)	35
0106013020-06	Caj Pengganti Kehilangan Buku Perpustakaan	10	10	-	(10)	(100)	36
0106013040-03	Denda Pelan Bangunan	-	1,082	1,082	-	-	
0106013050-01	Caj Kompaun	7,000	7,000	3,800	(3,200)	(46)	37
0106013050-04	Caj Kompaun - kesihatan	10,000	10,000	15,050	5,050	51	38
		77,010	78,092	72,809	(5,283)		
<b>0106 015000</b>	<b>Pelbagai</b>						
0106015010-02	Pelbagai Hasil	500,000	500,000	2,909,898	2,409,898	482	39
0106015020-07	Pengiklanan Kain Rentang	25,000	25,000	20,635	(4,365)	(17)	40
0106015030-05	<i>Caveat</i>	2,000	2,000	3,751	1,751	88	41
0106015040-06	Caj Fotostat	-	-	-	-	-	
0106015050-00	Bayaran Gantirugi	-	-	10,500	10,500	-	
0106015070-03	Pelbagai Perkhidmatan	2,000	2,000	6,253	4,253	213	42
0106015080-05	<i>Administrative Fee For Certificate Of Clearance</i>	20,000	20,000	24,180	4,180	21	43
0106015100-00	Kutipan Bayaran Kaki Lima & Ruang Kosong	50,000	50,000	49,412	(588)	(1)	44

		599,000	599,000	3,024,629	2,425,629		
<b>0106 016000</b>	<b>Sewaan</b>						
0106016010-04	Sewaan Pasar	150,000	150,000	241,110	91,110	61	45
0106016050-03	Bangunan & Kawasan Majlis	100,000	100,000	70,159	(29,841)	(30)	46
		250,000	250,000	311,269	61,269		
<b>0106 017000</b>	<b>Sanitasi</b>						
0106017030-04	Tandas Awam	3,000	3,000	7,120	4,120	137	47
		3,000	3,000	7,120	4,120		
	<b>JUMLAH KEPALA 0106</b>	<b>957,870</b>	<b>960,752</b>	<b>3,504,895</b>	<b>2,544,143</b>		
	<b>JUMLAH HASIL</b>	<b>10,776,905</b>	<b>10,779,787</b>	<b>12,393,605</b>	<b>1,613,818</b>		

KOD AKAUN	JENIS PERBELANJAAN	Anggaran		Perbelanjaan Sebenar RM	(Lebihan)/ Kekurangan Diterima		Nota Penjelasan
		Asal RM	Disemak RM		RM	RM	
<b>1101</b>	<b>PENTADBIRAN AM DAN SUMBER MANUSIA</b>						
<b>1101010000</b>	<b>Emolumen dan Perbelanjaan Berkaitan</b>						
1101010101-01	Gaji Semasa Kakitangan Tetap	3,960,900	3,473,520	3,357,421	116,099	3	
1101010102-01	Pekerja Sementara	43,173	53,273	53,255	18	0	
1101010201-01	Elaun Tetap Perumahan	321,500	321,500	306,115	15,385	5	48
1101010202-01	Elaun Kawasan	496,500	482,800	437,277	45,523	9	49
1101010203-01	Elaun Khidmat Awam	145,200	145,200	128,017	17,183	12	50
1101010301-01	Kumpulan Wang Simpanan Pekerja (Kakitangan Tetap)	515,800	515,800	513,927	1,873	0	
1101010302-01	Kumpulan Wang Simpanan Pekerja (Pekerja Sementara)	11,772	15,372	15,364	8	0	
1101010400-01	Elaun Kerja Lebih Masa	40,000	40,000	35,171	4,829	12	51
1101010500-01	Elaun Memangku dan Menjalankan Tugas	3,000	14,080	10,345	3,735	27	52
1101010700-01	Bonus	-	480,980	480,978	2	-	
		5,537,845	5,542,525	5,337,870	204,655		
<b>1101020000</b>	<b>Pengangkutan dan Perjalanan</b>						
1101020100-01	Makanan dan Minuman	40,000	45,850	45,020	830	-	
1101020200-01	Hotel dan Penginapan	72,000	107,520	106,644	876	1	
1101020300-01	Tambang Udara	120,000	143,000	142,309	691	0	
1101020400-01	Tuntutan Kilometeran	10,000	9,000	8,073	927	10	53
1101020501-01	Pengangkutan Lain	30,000	34,000	32,582	1,418	4	
1101020601-01	Bayaran Lain (Tol, Dobi, dll)	1,000	500	370	130	26	54
1101020700-01	Elaun Geran Perpindahan	10	899	899	-	-	
		273,010	340,769	335,897	4,872		
<b>1101030000</b>	<b>Perhubungan dan Utiliti</b>						
1101030100-01	Telefon, Faks, Telegraf, dll	11,000	11,000	8,605	2,395	22	55
1101030201-01	Elektrik	180,000	180,000	151,883	28,117	16	56
1101030300-01	Bil Air	100,000	162,000	152,736	9,264	6	57
1101030400-01	Lain-lain (pos, setem, perkhidmatan penghantaran)	8,000	6,500	3,531	2,969	46	58
		299,000	359,500	316,755	42,745		

KOD AKAUN	JENIS PERBELANJAAN	Anggaran		Perbelanjaan Sebenar RM	(Lebihan)/ Kekurangan Diterima		Nota Penjelasan
		Asal RM	Disemak RM		RM	RM	
		<b>1101040000</b>	<b>Pentadbiran Am</b>				
1101040100-01	Bayaran Perubatan	8,000	12,500	11,972	528	4	
1101040200-01	Makanan dan Minuman	10,000	11,000	10,945	55	1	
1101040300-01	Insurans	50,000	35,000	27,663	7,337	21	59
1101040401-01	Latihan Kakitangan	50,000	50,000	40,993	9,007	18	60
1101040500-01	Bayaran Pengurusan Pinjaman Perumahan	23,000	23,000	22,024	976	4	
1101040701-01	Sewaan	5,000	12,550	12,550	-	-	
1101040900-01	Sumbangan Kepada Kelab Majlis	5,000	5,000	5,000	-	-	
1101041501-01	Perbelanjaan Pejabat	40,000	40,000	39,961	39	-	
1101041601-01	Lain-lain Faedah Kewangan (caj bank dsb.)	2,000	2,000	697	1,303	65	61
1101041602-02	Caj Kad Kredit	3,500	6,500	5,013	1,487	23	62
1101041604-02	Paybill Malaysia	1,800	2,800	1,671	1,129	40	63
		198,300	200,350	178,489	21,861		
<b>1101050000</b>	<b>Perkhidmatan dan Bekalan</b>						
1101050101-01	Alat Tulis Pejabat	15,000	15,000	14,627	373	2	
1101050102-01	Alat Tulis Komputer	25,000	21,000	20,856	144	1	
1101050300-01	Keraian	1,000	600	591	9	2	
1101050500-01	Bayaran Audit	16,500	12,930	12,930	-	-	
1101050600-01	Bayaran Guaman	10,000	7,000	6,271	729	10	64
1101050701-01	Buku Perpustakaan	10	10	-	10	100	65
1101050703-01	Surat Khabar, Majalah dan Buku	10	10	-	10	100	66
1101050800-01	Minyak Kenderaan	20,000	31,337	27,949	3,388	11	67
1101050900-01	Pakaian Seragam	17,050	14,600	14,600	-	-	
		104,570	102,487	97,824	4,663		
<b>1101060000</b>	<b>Penyelenggaraan</b>						
1101060100-01	Penyelenggaraan Kenderaan dan Jentera	40,000	32,320	29,406	2,914	9	68
1101060200-01	Penyelenggaraan Perkakasan Komputer	1,000	1,000	668	332	33	69
1101060300-01	Penyelenggaraan Perisian Komputer	15,000	15,000	13,044	1,956	13	70
		56,000	48,320	43,118	5,202		

KOD AKAUN	JENIS PERBELANJAAN	Anggaran		Perbelanjaan Sebenar RM	(Lebihan)/ Kekurangan Diterima		Nota Penjelasan
		Asal RM	Disemak RM		RM	RM	
		<b>1101070000</b>	<b>Sosial, Rekreasi dan Kebudayaan</b>				
1101070300-01	Perayaan Rasmi	2,000	8,000	8,000	-	-	
1101070400-01	Pesta	10,000	-	-	-	-	
1101070600-01	Program Pembangunan Komuniti	75,000	75,000	46,026	28,974	39	71
		87,000	83,000	54,026	28,974		
<b>1101080000</b>	<b>Elaun dan Perbelanjaan Ahli Majlis</b>						
1101080100-01	Elaun Bulanan Tetap Khas	115,200	115,200	114,850	350	0	
1101080200-01	Elaun Bulanan Tetap Pengerusi & Timbalan Pengerusi	48,520	48,520	47,642	878	2	
1101080400-01	Elaun Mesyuarat & Aktiviti Majlis Berkaitan	249,600	249,600	247,611	1,989	1	
1101080500-01	Pengangkutan & Perjalanan Rasmi	149,760	149,760	142,556	7,204	5	72
1101080600-01	Lawatan Sambil Belajar	40,000	40,000	39,680	320	-	
1101080700-01	Insurans	3,500	3,500	-	3,500	100	73
		606,580	606,580	592,339	14,241		
	<b>JUMLAH KEPALA 1101</b>	<b>7,162,305</b>	<b>7,283,531</b>	<b>6,956,318</b>	<b>327,213</b>		
<b>1102</b>	<b>KESIHATAN AWAM</b>						
<b>1102050000</b>	<b>Perkhidmatan dan Bekalan</b>						
1102050100-04	Kawalan Vektor	3,000	2,111	1,217	894	42	74
1102050200-04	Kawalan Mutu Makanan	2,000	-	-	-	-	
1102050300-04	Kawalan Haiwan	7,000	3,000	2,211	789	26	75
1102050400-04	Alat Keselamatan	3,000	3,000	2,534	466	16	76
		15,000	8,111	5,962	2,149		
<b>1102060000</b>	<b>Penyelenggaraan</b>						
1102060100-04	Penyelenggaraan Pasar	270,000	235,510	229,140	6,370	3	
1102060200-04	Penyelenggaraan Rumah Penyembelihan	10	10	-	10	100	77
1102060300-04	Penyelenggaraan Tandas Awam	3,000	1,490	1,490	-	-	
1102060400-04	Penyelenggaraan Tapak Pelupusan	370,000	365,000	359,040	5,960	-	
1102060500-04	Pungutan Sampah Sarap	1,200,000	1,110,500	1,074,977	35,523	3	
1102060600-04	Kebersihan Persekitaran	3,000	-	-	-	-	
1102060700-04	Kebersihan Pembentungan	3,000	3,000	3,000	-	-	
1102060800-04	Penyelenggaraan Alat Kutipan Sampah	800	-	-	-	-	
		1,849,810	1,715,510	1,667,647	47,863		
	<b>JUMLAH KEPALA 1102</b>	<b>1,864,810</b>	<b>1,723,621</b>	<b>1,673,609</b>	<b>50,012</b>		



KOD AKAUN	JENIS PERBELANJAAN	Anggaran		Perbelanjaan Sebenar	(Lebihan)/ Kekurangan		Nota Penjelasan
		Asal	Disemak		Diterima		
		RM	RM	RM	RM	%	
<b>1103</b>	<b>KERJA RAYA</b>						
<b>1103060000</b>	<b>Penyelenggaraan</b>						
1103060203-03	Penyelenggaraan Bangunan	200,000	218,700	218,492	208	0	
1103060600-03	Penyelenggaraan Kawasan-kawasan	150,000	163,000	149,716	13,284	8	78
1103060900-03	Penyelenggaraan Lampu Jalan	550,000	550,000	374,021	175,979	32	79
1103061300-03	Penyelenggaraan Dataran	20,000	10,800	10,740	60	-	
	<b>JUMLAH KEPALA 1103</b>	<b>920,000</b>	<b>942,500</b>	<b>752,969</b>	<b>189,531</b>		
<b>1200</b>	<b>PERBELANJAAN KHAS</b>						
<b>1200000000</b>	<b>Perbelanjaan Khas</b>						
1206000000-01	Kelengkapan Pejabat	10,000	7,463	7,463	-	-	
	<b>JUMLAH KEPALA 1200</b>	<b>10,000</b>	<b>7,463</b>	<b>7,463</b>	<b>-</b>		
	<b>JUMLAH PERBELANJAAN</b>	<b>9,957,115</b>	<b>9,957,115</b>	<b>9,390,359</b>	<b>566,756</b>		



**BAHAGIAN PENILAIAN  
DAN  
PENGURUSAN HARTA**

**MAJU JAYA**

# CARTA ORGANISASI BAHAGIAN PENILAIAN DAN PENGURUSAN STRATA



# PENYATA PUNGUTAN CUKAI TAKSIRAN DAN TUNGGAKAN CUKAI TAKSIRAN BAGI TAHUN 2025

PERKARA	ANGGARAN (RM)	KUTIPAN SEBENAR (RM)	PERATUSAN KUTIPAN (%)
Cukai Taksiran	1,903,106.60	2,114,562.88	82.54%
Tunggakan Cukai Taksiran	319,825.10	355,361.22	23.25%

## PENGELUARAN "CERTIFICATE OF CLEARANCE OF INDEBTNESS" FORM G(1) BAGI TAHUN 2025

PERKARA	JUMLAH BORANG	JUMLAH BAYARAN (RM)
Persendirian	278	8,340.00
Tanah Kosong	521	15,630.00
<b>Jumlah</b>	<b>799</b>	<b>23,970.00</b>

**MAJU JAYA**

# **BAHAGIAN KEJURUTERAAN**

**MAJU JAYA**

# CARTA ORGANISASI BAHAGIAN KEJURUTERAAN

**JURUTERA J9**  
Nur Rafiqeh Binti Suhaili

**PEN. JURUTERA JA6**  
Jeremy Ngilo

**PEN. JURUTERA JA5**  
Dayangku Fadzlynn Binti Awangku  
Ahmad

**PEN. JURUTERA JA5**  
Helnee Anak Jada

**PEN. JURUTERA JA5**  
Emellin Henry

**PEN. JURUTERA JA5**  
Boniface Anak Lalang

**PEN. JURUTERA JA5**  
Razis Bin Norudin

**PEMBANTU TADBIR (P/O)**  
N2  
Nur Afifah Binti Sejeli

**PEMBANTU KHIDMAT AM H1/  
PEMBANTU OPERASI N11/  
PEMBANTU AWAM H11**

Nick Mckerron Anak Yulid  
Anie Binti Sidik  
Fadilah Bin Alias  
Zulhafaiz Bin Rasit  
Jamil Bin Baharom  
Mcsreoshahfie Anak Mcsporran  
Mohammad Shyamsullah Bin Budiman  
Amirol Azizi Bin Wahab  
Muhammad Adli Fadhli Bin Adi  
Maong Anak Jai  
Stevevelly Anak Bonua  
Alfeus Anak Clarence Ringgit  
Nazirul Syafiq Bin Junni

# PRESTASI FIZIKAL PROJEK PEMBANGUNAN TAHUN 2025

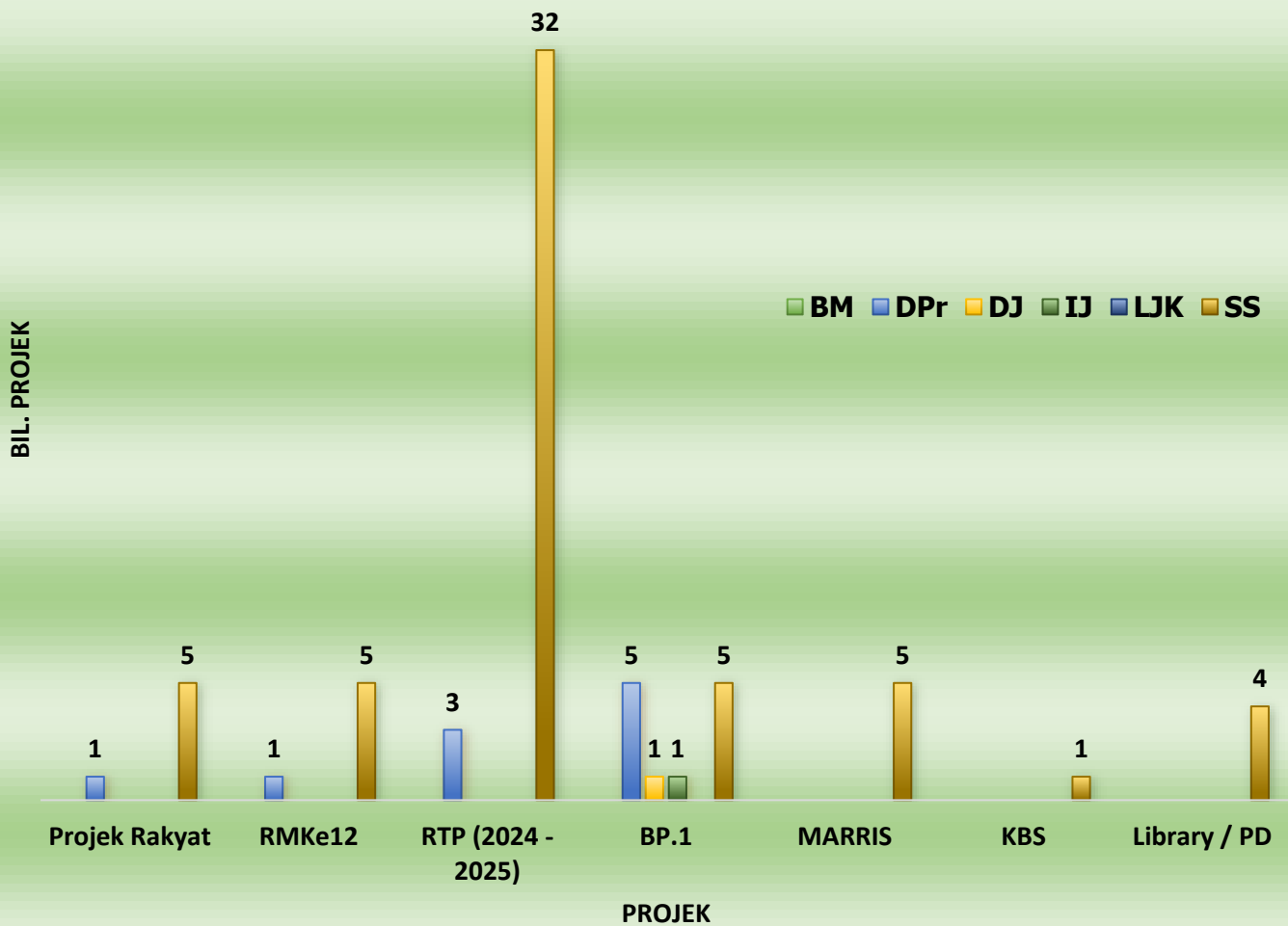

# PRESTASI KEWANGAN PROJEK PEMBANGUNAN TAHUN 2025

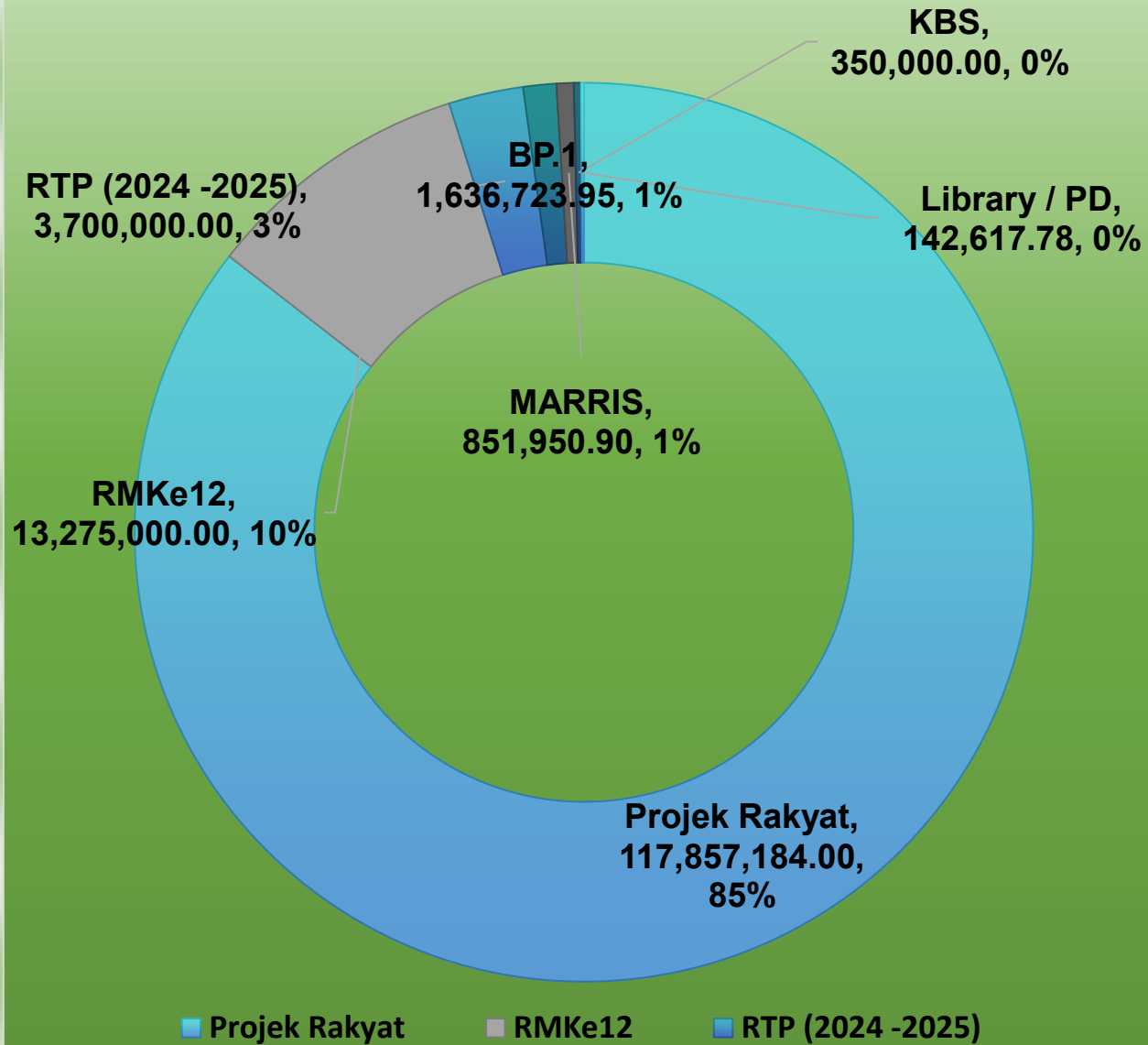

# GAMBAR PELAKSANAAN PROJEK



# GAMBAR PELAKSANAAN PROJEK





**BAHAGIAN KESIHATAN AWAM  
DAN  
PERKHIDMATAN BANDAR**

**MAJU JAYA**

# CARTA ORGANISASI BAHAGIAN KESIHATAN AWAM DAN PERKHIDMATAN BANDAR

**KETUA BAHAGIAN  
PEN.PEG.KESIHATAN  
PERSEKITARAN U6  
Diana binti Essa**

**UNIT PENGURUSAN PELESENAN  
PEN.PEG.KESIHATAN  
PERSEKITARAN U6  
Roslan bin Aji @Ismadi**

**UNIT PERKHIDMATAN BANDAR  
PEN.PEG.KESIHATAN  
PERSEKITARAN U5  
Siti Norrabihtul binti Yusop**

**UNIT PELESENAN DAN  
PENGURUSAN PASAR/PENJAJA  
DAN KEBERSIHAN**

PKA KHAIRUSY SYAKIRIN BIN SHADAN U24  
PKA SITI NURAIN BINTI PEDI (BTL) U1  
PKA FIFIFARAMIDA BINTI MASRI (BPL) U1  
PKA GHADAPI BIN SIAMIT H1(BTL)  
PKA JULIO BANTA H1 (BPL)  
PKA AMANULLAH BIN BUJANG H1 (MEDAN SELERA)  
PKA MOHD. SYAMSURI B. DOLLAH H1 (NSM)  
PKA HAIRILAZWAN B. HAMBALI H1 (PENIAGA PAYUNG)  
PKA MOHD. ARIF BIN MUNTIL H1

**UNIT PENGURUSAN KAUNTER  
DALAMAN DAN FAIL**

PKA SITI NURAIN BINTI PEDI U1  
PKA DOREEN DENEL U1  
PKA FIFIFARAMIDA BINTI MASRI U1  
PKA ABDUL MOMIN BIN KAMIS H1  
PKA AMANULLAH BIN BUJANG H1  
PKA MOHD. SYAMSURI BIN BASRI H1  
PKA JUSPER ANAK RAMLI H1  
PKA ABDUL RAJAK BIN OSMAN H1  
PKA SWEENY BINTI TINGPI H1

**UNIT KAWALAN VEKTOR  
DAN PENYAKIT BERJANGKIT  
& KAWALAN KACAU  
GANGGU & PENGURUSAN  
STOR**

PKA YUBIL ANAK  
BADONG U2

**UNIT KUTIPAN SISA-SISA  
PEPEJAL & TANDAS AWAM  
PKADANIEL LANGOP U2**

PKA MOHAMAD ARIF MUNTIL H1  
PKA MOHD. SYAMSURI BIN BASRI H1  
PKA JUSPER ANAK RAMLI H1  
PKA MOHD.ARIF BIN SUBTU H1  
PKA MOHAMAD ALIZAN BIN DOLLAH H1

**PENGURUSAN STANDARD PREMIS  
MAKANAN**

PKA KHAIRUSY SYAKIRIN BIN SHADAN U2  
PKA SITI NURAIN BINTI PEDI U1  
PKA FIFIFARAMIDA BINTI MASRI U1  
PKA GHADAPI BIN SIAMIT H1  
PKA JULIO BANTA H1

**UNIT PENGURUSAN KAUNTER  
LUAR**

PKA KHAIRUSY SYAKIRIN BIN SHADAN U2  
PKA SITI NURAIN BINTI PEDI U1  
PKA DOREEN DANEL U1  
PKA FIFIFARAMIDA BINTI MASRI U1  
PKA RUKIAH KASA H1  
PKA SWEENY BINTI TINGPI H1  
PKA GHADAPI BIN SIAMIT H1

PKA DOREEN DENEL U1  
PKA MOHAMAD ARIF BIN MUNTIL H1  
PKA MOHAMAD ARIF BIN SUBTU H1  
PKA MOHD. SYAMSURI BIN BASRI H1  
PKA MOHAMMAD SAHRUL BIN SAHRI H1  
PKA MOHAMAD HAIRILAZWAN H1  
PKA JUSPER ANAK RAMLI H1  
PKA AJAN SIGAI H1

**UNIT PENGURUSAN  
TANDAS BERGERAK**

PKA YUBIL BADONG U2  
PKA MOHAMAD ARIF BIN MUNTIL H1  
PKA MOHAMAD ARIF BIN SUBTU H1  
PKA ABDUL MOMIN BIN KAMIS H1  
PKA MOHD. SYAMSURI BIN BASRI H1  
PKA MOHAMMAD SAHRUL BIN SAHRI H1  
PKA MOHAMAD HAIRILAZWAN H1  
PKA AJAN SIGAI H1  
PKA MOHAMAD ALIZAN BIN DOLLAH H1

**UNIT SISTEM PERPARITAN**  
PKA ABDUL MOMIN BIN KAMIS H1  
PKA MOHAMMAD SAHRUL BIN SAHRI H1  
PKA MOHAMAD HAIRILAZWAN H1

**PELAN BANGUNAN**

PKA SITI NURAIN BINTI PEDI U1  
PKA FIFIFARAMIDA BINTI MASRI U1  
PKA AMANULLAH BIN BUJANG H1

**UNIT PENYELENGGARAAN  
TAPAK PELUPUSAN**  
PKA MOHAMAD ARIF BIN SABTU H1  
PKA ABDUL RAJAK BIN OSMAN H1

**UNIT KUTIPAN CUKAI HARIAN DAN  
PERMIT**

PKA KHAIRUSY SYAKIRIN BIN SHADAN U2  
PKA FIFIFARAMIDA BINTI MASRI U1  
PKA DOREEN DANEL U1  
PKA SANI ANAK INJAN H1  
PKA JUSPER ANAK RAMLI H1  
PKA JULIO BANTA H1  
PKA MOHD. SYAMSURI BIN BASRI H1  
PKA MOHD.ARIF BIN SUBTU H1

**SKUAD SERBAGUNA**  
PKA DANIEL LANGOP U2  
PKA DOREEN DANEL U1  
SEMUA PKA(PEMBANTU KHIDMAT AM) DAN PEMANDU KENDERAAN

**UNIT PENGURUSAN TANDAS  
AWAM**  
PKA ABDUL RAJAK BIN OSMAN H1  
PKA MOHAMAD ALIZAN BIN DOLLAH H1

**PEMANDU KENDERAAN**

PKA HANG BIN TUAH H1  
PKA BARRY ADAM ANAK LAGAM H1  
PK ABDUL RAHIM BIN ABDUL LATIP H1

**UNIT PENGURUSAN RUMAH  
PENYEMBELIHAN**  
PKA DANIEL LANGOP U2  
PKA DOREEN DANEL U1



# **SEKSYEN PENGURUSAN PELESENAN KESIHATAN AWAM**

**MAJU JAYA**

# LAPORAN DAN PERATUSAN LESEN BAGI TAHUN 2025

BIL	LAPORAN PENUH	PERATUSAN (%)
1	Pengeluaran dan pembaharuan lesen perniagaan	<b>100</b>
2	Pengurusan lesen penjaja tetap dan permit sementara	
3	Pemutihan lesen premis perniagaan	
4	Menghadiri mesyuarat yang berkaitan dengan pelesenan	
5	Pemeriksaan dan pemantauan di Bangunan Majlis	
6	Pemeriksaan bangunan untuk pengeluaran OP	
7	Pemantauan bulanan bersama Ahli Majlis	
8	Operasi penguatkuasaan lesen dan Operasi Bersepadu	
9	Operasi gelandangan di Bangunan Majlis	
10	Penggredan Premis Makanan	
11	Pengurusan permit sempena program-program selain anjuran Majlis Daerah Limbang	
12	Taklimat pelesenan kepada peniaga (jemputan)	
13	Penganjuran Bazaar Ramadan Tahun 2025	
14	Pesta Jeti Santaba 2025	
15	Pesta Lumpur Bebuak 2025	
16	Pesta Hari Bukit Mas 2025	
17	Membuka <i>booth</i> pameran	

# AKTIVITI DAN PROGRAM PELESENAN BAGI TAHUN 2025

BIL	AKTIVITI/PROGRAM
1	Pengeluaran dan pembaharuan lesen perniagaan
2	Pengurusan lesen penjaja tetap dan permit sementara
3	Pemutihan lesen premis perniagaan
4	Menghadiri mesyuarat yang berkaitan dengan pelesenan
5	Pemeriksaan dan pemantauan di Bangunan Majlis
6	Pemeriksaan bangunan untuk pengeluaran OP
7	Pemantauan bulanan bersama Ahli Majlis
8	Operasi penguatkuasaan lesen dan Operasi Bersepadu
9	Operasi gelandangan di Bangunan Majlis
10	Penggredan Premis Makanan
11	Pengurusan permit sempena program-program selain anjuran Majlis Daerah Limbang
12	Taklimat pelesenan kepada peniaga (jemputan)
13	Penganjuran Bazaar Ramadan Tahun 2025
14	Pesta Jeti Santaba 2025
15	Pesta Lumpur Bebuak 2025
16	Pesta Hari Bukit Mas 2025
17	Membuka <i>booth</i> pameran

# AKTIVITI DAN PROGRAM PELESENAN BAGI TAHUN 2025



**Operasi Bersepadu Bersama Agensi**



**Pemantauan Bulanan**



**Sesi Cabut Undi Bersama Peniaga**

# AKTIVITI DAN PROGRAM PELESENAN BAGI TAHUN 2025



**Pemeriksaan Bangunan**



**Aktiviti Jualan Semasa Pesta  
Lumpur Bebuak**



**Taklimat Peniaga Bersama PERKESO**



**Pemeriksaan Premis Makanan**



# **SEKSYEN PENGURUSAN PERKHIDMATAN BANDAR**

**MAJU JAYA**

# AKTIVITI DAN PROGRAM PERKHIDMATAN BANDAR BAGI TAHUN 2025

Bil	LAPORAN	Peratusan
1	<b>UNIT SISA-SISA PEPEJAL :</b> <ul style="list-style-type: none"> <li>▪ Pengendalian kawasan kutipan baru</li> <li>▪ Kutipan sisa pepejal</li> <li>▪ Pembersihan kawasan</li> <li>▪ Pembersihan sampah pukal</li> <li>▪ Penyelenggaraan tapak pelupusan</li> <li>▪ Pembersihan sampah</li> </ul>	
2	<b>UNIT PERPARITAN DAN PERKHIDMATAN BANDAR</b> <ul style="list-style-type: none"> <li>• Prestasi Kerja-kerja dalam kontrak tender penyelenggaraan parit tahun 2026</li> </ul>	
3	<b>UNIT KAWALAN VEKTOR DAN PENYAKIT BERJANGKIT</b> <ul style="list-style-type: none"> <li>• Laporan pengasapan</li> <li>• Laporan Reten Bulanan</li> </ul>	
4	<b>UNIT KACAU GANGGU :</b> <ul style="list-style-type: none"> <li>• Aduan Kacau Ganggu</li> </ul>	
5	<b>UNIT PENGURUSAN TANDAS AWAM</b> <ul style="list-style-type: none"> <li>• Pengreddan tandas awam</li> </ul>	
6	<b>UNIT PENGURUSAN RUMAH PENYEMBELIHAN KHINZIR</b> <ul style="list-style-type: none"> <li>• Pengurusan Inventori rumah penyembelihan khinzir.</li> </ul>	Masih ditutup untuk kerja penambakan kawasan

# **GAMBAR DAN AKTIVITI PROGRAM BAGI TAHUN 2025**



**Program InnoWaste MPHLG pada 9 Oktober 2025**



**Kempen Pengumpulan Buangan Elektrik/Elektronik  
pada 18 September 2025**



**Program Jelajah Agenda Nasional Malaysia Sihat (ANMS) pada 4 September 2025**



**Program One Stop Service Camp (OSSC) pada 20 hingga 23 Ogos 2025**



**Program Kesedaran Alam Sekitar, Keselamatan Dan Kebersihan Sungai Bersama Komuniti Pada 8 November 2025**



**Program Latihan Teori Dan Demonstrasi Kawalan Pencegahan Rabbies pada 13 Disember 2025**



**Lawatan Ilmiah ke Incinerator ke Lumpur Bebuak,  
Meritam, Limbang pada 28 Februari 2025**

**Program Virtual Earth Hour pada 22 Mac 2025**



# **BAHAGIAN PENGUAT KUASA**

**MAJU JAYA**

**KETUA BAHAGIAN  
PEN.PEG  
PENGUAT KUASA KP5  
HILARRY BRODY ANAK EMPALING**

**PEMBANTU  
PENGUAT KUASA KP3  
DAVID ANAK MUDA**

**PEMBANTU  
PENGUAT KUASA KP2  
NORRIZAN BIN SABING**

**PEMBANTU  
PENGUAT KUASA KP2  
NORLIZA BINTI HAJI ALI**

**KUMPULAN 1  
PP MOHAMMAD FAIZAL ABDULLAH SANI  
PP MOHD. HADIRUL BIN AWG JEPAIHRUL  
FADILAH  
PP CALVIN ANAK KENON**

**KUMPULAN 2  
PP EMMYRINE ZIKRONIKCA ANAK BIONG  
PP NORMAN ANAK CLARENCE NAYUD**

**UNIT HASIL  
PEMBANTU TADBIR (P/O) N2  
AINI BINTI JOLHIE**

**PENMBANTU AWAM H11  
SANI ANAK INJAN**

**PENGAWAL KESELAMATAN KP11  
ABDUL AZIZ BIN SIDIK**

# KUTIPAN HASIL BAHAGIAN PENGUAT KUASA SETIAP BULAN BAGI TAHUN 2025

## PENGIKLANAN KAIN RENTANG

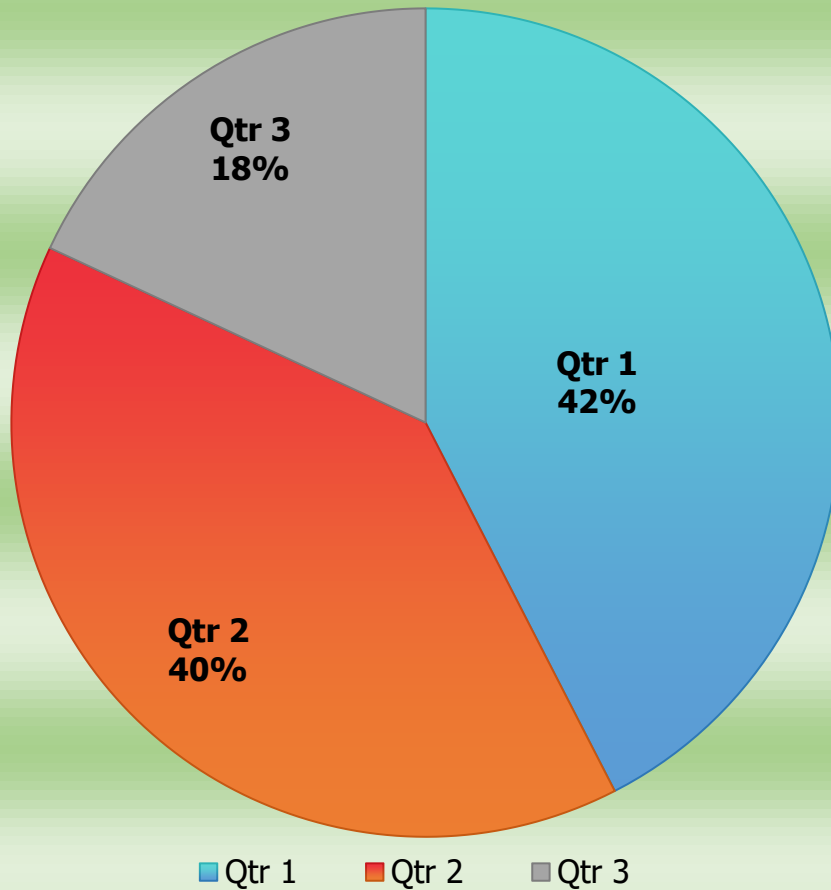

BIL	BULAN	PENDAPATAN (RM)
1	JANUARI	4,667.00
2	FEBRUARI	1,904.00
3	MAC	1,905.00
4	APRIL	361.00
5	MEI	1,631.00
6	JUN	5,657.00
7	JULAI	328.00
8	OGOS	602.00
9	SEPTEMBER	352.00
10	OKTOBER	998.00
11	NOVEMBER	415.00
12	DISEMBER	1998.00
<b>JUMLAH KESELURUHAN</b>		<b>20,818.00</b>

## PERMIT PENGIKLANAN

BIL	BULAN	PENDAPATAN (RM)
1	JANUARI	1,795.90
2	FEBRUARI	40.00
3	MEI	910.00
4	JUN	200.00
5	SEPTEMBER	90.00
6	OKTOBER	705.60
8	NOVEMBER	514.00
9	DISEMBER	9000.00
<b>JUMLAH KESELURUHAN</b>		<b>13,255.50</b>

## CAJ KOMPAUN DAN NOTIS

BIL	BULAN	BILANGAN KOMPAUN
1	MAC	8
2	MEI	12
3	JUN	2
4	JULAI	5
5	OGOS	1
6	SEPTEMBER	2
7.	OKTOBER	1
8.	NOVEMBER	5
<b>JUMLAH KESELURUHAN</b>		<b>35</b>

## JUMLAH NOTIS DIKELUARKAN

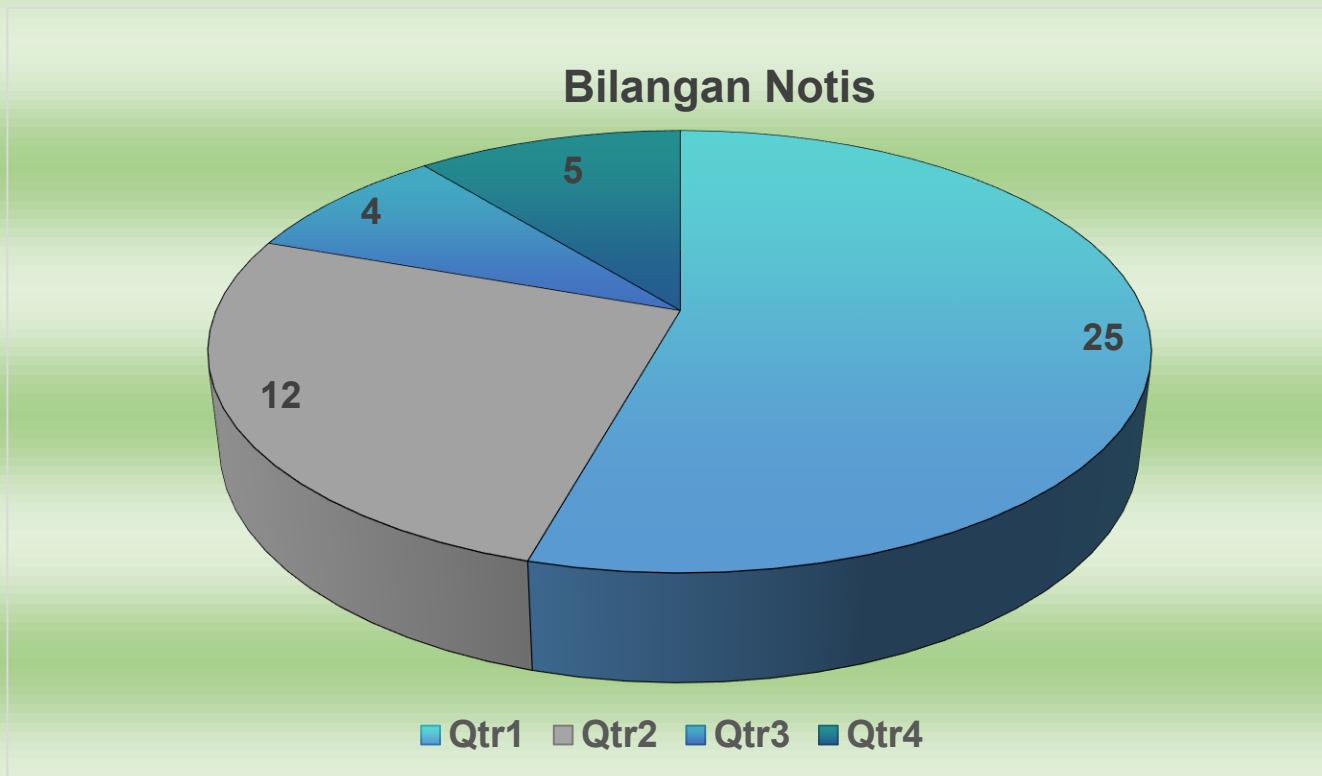

BIL	BULAN	JUMLAH NOTIS DI KELUARKAN
1	JANUARI	23
2	FEBRUARI	1
3	MAC	1
4	APRIL	8
5	MEI	1
6	JUN	3
7	JULAI	2
8	OGOS	2
9	SEPTEMBER	0
10	OKTOBER	5
11	NOVEMBER	0
12	DISEMBER	0
<b>JUMLAH KESELURUHAN</b>		<b>46</b>

## CAJ PENGHANTARAN AIR

BIL	BULAN	PENDAPATAN (RM)
1	JUN	220.00
2	JULAI	1,100.00
3	OGOS	660.00
4	NOVEMBER	440.00
5	DISEMBER	60.00
<b>JUMLAH KESELURUHAN</b>		<b>2,480.00</b>

## CAJ ELEKTRIK

BIL	BULAN	PENDAPATAN (RM)
1	MEI	600.00
2	OGOS	250.00
3	SEPTEMBER	150.00
4	OKTOBER	150.00
5	NOVEMBER	250.00
6	DISEMBER	200.00
<b>JUMLAH KESELURUHAN</b>		<b>1,600.00</b>

## BANGUNAN MAJLIS

BIL	BULAN	PENDAPATAN (RM)
1	JANUARI	4,730.00
2	FEBRUARI	1,830.00
3	MAC	3,390.00
4	APRIL	1,600.00
5	MEI	12,620.00
6	JUN	4,430.00
7	JULAI	4,700.00
8	OGOS	3,650.00
9	SEPTEMBER	3,060.00
10	OKTOBER	3,650.00
11	NOVEMBER	2,650.00
12	DISEMBER	650.00
<b>JUMLAH KESELURUHAN</b>		<b>46,960.00</b>

## VENDING MACHINE

BIL	BULAN	PENDAPATAN (RM)
1	NOVEMBER	200.00
2	DISEMBER	600.00
<b>JUMLAH KESELURUHAN</b>		<b>800.00</b>

## SEWAAN TEMPAT LETAK KERETA

BIL	BULAN	PENDAPATAN (RM)
1	JANUARI	400.00
2	FEBRUARI	400.00
3	MAC	2,600.00
4	MEI	400.00
5	JUN	400.00
6	OGOS	1,400.00
7	SEPTEMBER	900.00
8	OKTOBER	1,000.00
9	NOVEMBER	1,000.00
10	DISEMBER	500.00
<b>JUMLAH KESELURUHAN</b>		<b>9,000.00</b>

## PERMIT SEMENTARA (CAR WASH)

BIL	BULAN	PENDAPATAN (RM)
1	JANUARI	700.00
2	MAC	150.00
3	JUN	500.00
4	OGOS	300.00
5	SEPTEMBER	250.00
<b>JUMLAH KESELURUHAN</b>		<b>1,900.00</b>

## RUANG KOSONG DAN KAKI LIMA

BIL	BULAN	PENDAPATAN (RM)
1	JANUARI	21,060.85
2	FEBRUARI	7,168.82
3	MAC	421.00
4	APRIL	933.40
5	MEI	261.00
6	JUN	638.40
7	JULAI	1,804.60
8	OGOS	859.30
9	SEPTEMBER	454.50
10	OKTOBER	498.70
11	NOVEMBER	224.20
12	DISEMBER	14,607.40
<b>JUMLAH KESELURUHAN</b>		<b>48,932.17</b>

JUMLAH KESELURUHAN KUTIPAN HASIL SETAKAT 31<sup>HB</sup> DISEMBER 2025 ADALAH RM149,545.67

# PEMANTAUAN PENGUATKUASAAN



# PEMANTAUAN PENGUATKUASAAN



# PEMANTAUAN PENGUATKUASAAN

